NSL Veranstaltungen

Herbstsemester 2008

www.nsl.ethz.ch

ILA Institut für Landschaftsarchitektur
Institute of Landscape Architecture

IRL Institut für Raum- und Landschaftsentwicklung
Institute for Spatial and Landscape Planning

ISB Institut für Städtebau
Institute of Urban Design

IVT Institut für Verkehrsplanung und Transportsysteme
Institute for Transport Planning and Systems

STUDIO BASEL Institut Stadt der Gegenwart
Contemporary City Institute

NSL Netzwerk Stadt und Landschaft
Network City and Landscape

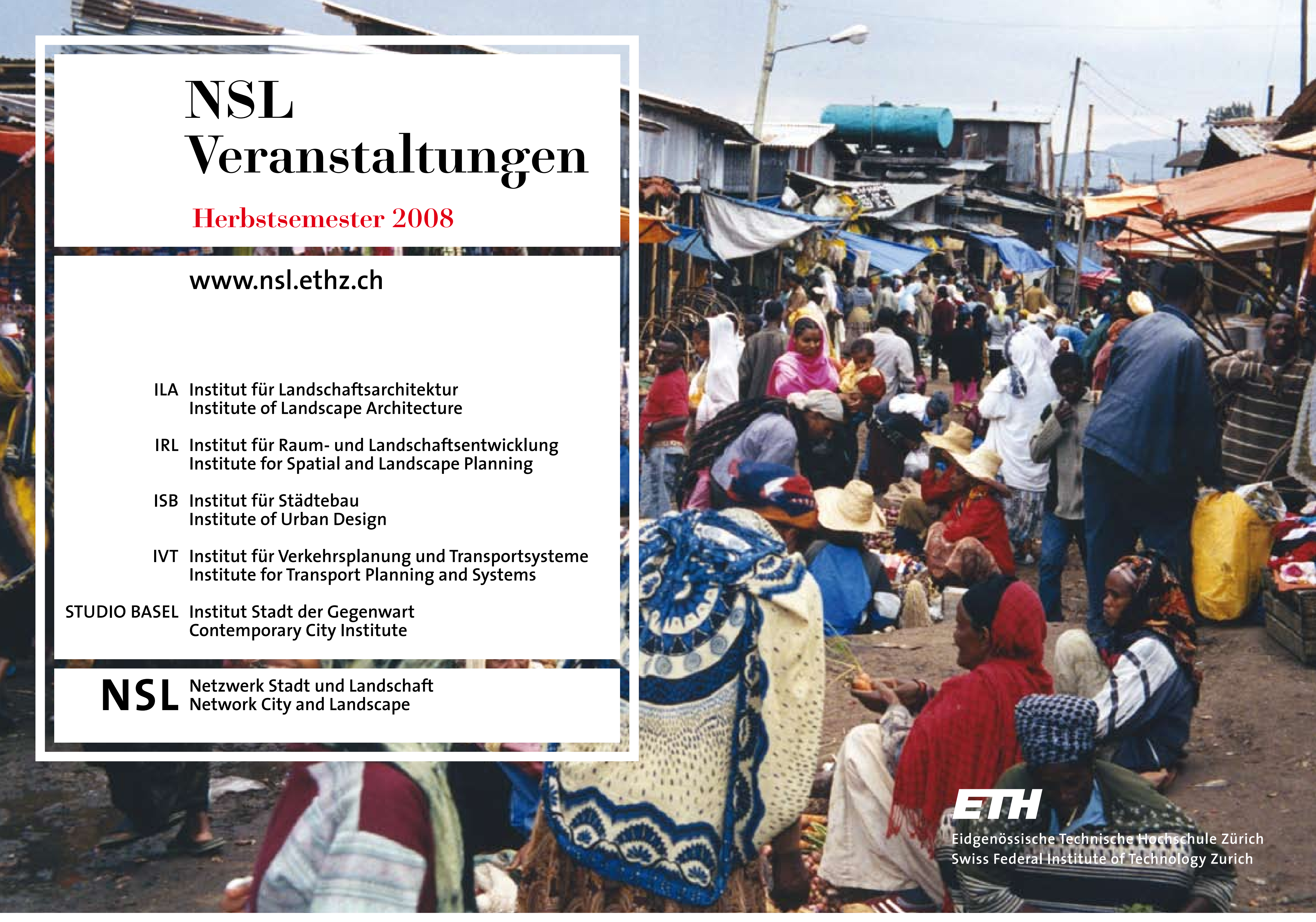

Mercato-Viertel in Addis Abeba, Äthiopien (Bild: Marc Angélil und Darius Karacsony)

Institut für Raum- und Landschaftsentwicklung
Professur Willy A. Schmid, Landschafts- und Umweltplanung, zusammen mit: geosuisse, IGS, SIA-BWL, FSU, FVW, VSVAK, BLW, CH-AGRAM, Forum Meliorationsleitbild

Tagung

Landmanagement ermöglicht eine optimierte Ressourcennutzung

11. September 2008 | ETH Hönggerberg

Programm
09:30 Bezug Tagungsunterlagen, Kaffeebar
10:00 Begrüssung und Einführung in die Tagung
10:30 Die heutige Nutzung des Lebensraumes
11:25 Optimierte Nutzung durch Landmanagement
12:05 Mittagessen
13.35 Optimierte Ressourcennutzung durch Landmanagement, Praxisbeispiele
14:20 Ressourcennutzung Boden-Wasser-Luft für die Landwirtschaft
15:15 Synthesediskussion: Bedürfnisse versus Potentiale
16:15 Abschluss der Tagung, anschliessend Apéro

Informationen zu Anmeldung, Kosten, Ort, Dozierenden und Inhalt:
http://lep.ethz.ch → news
E-Mail: tagung@nsl.ethz.ch

Institut für Raum- und Landschaftsentwicklung
Professur Willy Schmid, Landschafts- und Umweltplanung

Tagung

«30 Jahre Landschafts- und Umweltplanung» – zum Abschied von Prof. Dr. Willy A. Schmid

18. September 2008 | Semper-Aula (Raum G60)
ETH Hauptgebäude

Programm/Dozierende:
14:00 Begrüssung und Einführung, Prof. Dr. Willy A. Schmid
14:15 «Das Interdisziplinäre – Ein Gewinn für die Raumplanung», Prof. Dr. Dr. Martin Lendi, em. Professor für Rechtswissenschaften, ETH Zürich
14:45 Diskussion und kurze Pause
15:15 «The Built, the Natural, and the Socio-Economic Environments: Lessons Learned from working in China», Prof. Dr. Peter V. Schaeffer, Professor of Economic Policy, West Virginia University, Morgantown
15:45 Diskussion
16:00 Kaffeepause
16:30 «Die Schweiz ohne Berge?», Prof. Dr. Klaus R. Kunzmann, em. Professor für Europäische Raumplanung, Universität Dortmund
17:00 Diskussion und kurze Pause
17:30 Würdigung und Verabschiedung von Prof. Dr. Willy A. Schmid durch Prof. Dr. Peter Marti, Vorsteher Departement Bau, Umwelt und Geomatik, ETH Zürich
18:00 Apéro

Anmeldung: Sandra Monsch, monsch@nsl.ethz.ch,
Tel. 044 633 46 88, Fax 044 633 11 02

Institut für Landschaftsarchitektur
Professur Günther Vogt

Vortrag

Typologie und Städtebau

23. September 2008 | 17:00–18:00 Uhr
Studio Schlieren | Kohlestrasse 10 | Schlieren

Dozent: Prof. Günther Vogt

Park, Platz, Garten, Promenade, Hof, Friedhof. Die Auseinandersetzung mit den Aussenraumtypen ist produktiv und sie dienen als Orientierung im Entwurfsprozess. Die typologische Herangehensweise präzisiert nicht nur den Charakter eines Entwurfs, sie verleiht ihm auch Selbstverständlichkeit. Zudem machen die Typen Qualitäten hybrider Räume überhaupt erst wahrnehmbar. Als Strukturmodelle für Problemlösungen verlangen sie nach ortsspezifischen Aktualisierungen.

Anhand verschiedener Projekte des Büro Vogt Landschaftsarchitekten wird Prof. Günther Vogt drei wichtige Themen in der Landschaftsarchitektur besprechen: Wahrnehmung, Aussenraumtypen, Typologie und Städtebau. Um den Zusammenhang dieser Themenfelder mit der Entwurfsaufgabe in Schlieren herzustellen, sind Bilder des Bearbeitungsgebietes in Schlieren Teil dieser Vorlesung.

Institut für Landschaftsarchitektur
Professur Günther Vogt

Vortrag

Learning from Laube

30. September 2008 | 17:00–18:00 Uhr
Studio Schlieren | Kohlestrasse 10 | Schlieren

Dozierende: Frank Schönert und Nanni Grau vom Büro Hütten & Paläste, Berlin

Im Zuge des sich seit einigen Jahren vollziehenden Wandels der Altersstruktur in deutschen Kleingärten übernehmen neue Pächter mit veränderten Ansprüchen an ihre Freizeitgestaltung die Gärten und ihre Lauben. Es handelt sich zumeist um junge Familien, die ein Stück Grün im städtischen Kontext als Ergänzung zu ihren Mietwohnungen suchen und gleichzeitig die kulturellen Angebote eines urbanen Milieus schätzen. Als zugrunde liegende Phänomene sind u.a. die sich seit den 1990er Jahren entwickelnde Aufwertung des Stadtlebens, aber auch die aktuelle Biowelle zu nennen.

Hütten & Paläste ist ein Berliner Architekturbüro, das sich mit städtischen Nischen und Kleinarchitekturen beschäftigt. Eines der urbanen Phänomene, die wir bearbeiten, sind die Kleingärten mit ihren Gartenlauben. Vor etwa 3 Jahren erhielten wir von den Berliner Kleingärtnern den Auftrag, eine Laube für den o.g. neuen Nutzertypus Junge Familie zu entwerfen.

Institut für Städtebau
Professur Dr. Marc Angélil, Architektur und Entwurf

DO BUY

6. Oktober 2008 | 15:45 Uhr | HIL E-Level | Red Forum
ETH Hönggerberg

Dozent: Prof. Marc Angélil

Marc Angélil will discuss Dubai's urban development in terms of the political economy of territory.

Lecture for the seminar «Urban Mutations on the Edge»

Sprache: Englisch
Kontakt: Jesse LeCavalier, lecavalier@arch.ethz.ch

Institut für Verkehrsplanung und Transportsysteme
Professur Kay W. Axhausen, Verkehrsplanung

Strassengebühren in Tel Aviv

13. Oktober 2008 | 10:45–12:00 Uhr | HIL F 36.1
ETH Hönggerberg

Dozierende:
Prof. K.W. Axhausen, IVT, ETH Zürich (Begrüssung)
Prof. Y. Shiftan, Technion, Haifa

Congestion Pricing for Tel Aviv – Plans and Travelers' Response Modeling

Organisation: Prof. K.W. Axhausen (axhausen@ivt.baug.ethz.ch)

Keine Anmeldung erforderlich. Keine Teilnahmegebühr.

Die Vortragsunterlagen stehen nach dem Seminar auf www.ivt.ethz.ch zur Verfügung.

Institut für Städtebau
Professur Dr. Marc Angélil, Architektur und Entwurf

The Good, the Bad, and the Utilitarian: Singapore's Schizophrenic Urbanism

3. November 2008 | 15:45 Uhr | HIL E-Level | Red Forum
ETH Hönggerberg

Dozierende: Ting Ting Zhang und William Tan, Zaha Hadid Architects

Ting Ting Zhang and William Tan will offer an analysis of contemporary aspects of Singapore's territorial development.

Lecture for the seminar «Urban Mutations on the Edge»

Sprache: Englisch
Kontakt: Jesse LeCavalier, lecavalier@arch.ethz.ch

Institut für Landschaftsarchitektur
Professur Christophe Girot, MAS Landschaftsarchitektur

MAS LA mid crit and final review

Jeweils 9:00 Uhr (open end) | HIL H Foyer 40.9
ETH Hönggerberg

Kritik: Prof. Christophe Girot

05.11.08 Zwischenkritik studentischer Arbeiten
17.12.08 Abschlusskritik studentischer Arbeiten

Final Crit: 8 international students of the MAS in Landscape Architecture will present their final work of the first semester of the one year postgraduate studies.

During the last semester they have been working on the Greater Zurich Area: Developing new Forms of Nature.

Sprache: Englisch
Organisation: Professur Girot, MAS LA with Christophe Girot and Sébastien Marot
Informationen: www.girot.arch.ethz.ch

Institut für Raum- und Landschaftsentwicklung
Professur für Raumentwicklung, Technische Universität Karlsruhe

Raum+ Abschlussveranstaltung

13. November 2008 | 10:00-13:00 Uhr
Haus der Wirtschaft: König-Karl-Halle | Stuttgart

Dozierende:
Prof. Dr. Bernd Scholl, Vertreter und Vertreterinnen des IRL, des Instituts für Städtebau und Landesplanung der Universität Karlsruhe, des Wirtschafts- & Umwelt-Ministeriums Baden-Württemberg, der beteiligten Regionalverbände und dem Kt. Basel-Landschaft

Bei der Abschlussveranstaltung des Projektes «Raum+ Nachhaltiges grenzüberschreitendes Siedlungsflächenmanagement» werden die Ergebnisse des Kooperationsprojektes ausführlich vorgestellt.

Die Veranstaltung ist kostenlos.
Informationen: http://www. raum-plus.info/

Institut für Städtebau
Professur Dr. Marc Angélil, Architektur und Entwurf

Aesthetics as a Form of Politics

17. November 2008 | 15:45 Uhr | HIL E-Level | Red Forum
ETH Hönggerberg

Dozent: Roemer van Toorn, Head, Projective Theory, Berlage Institute, Rotterdam

The problem is not to make political architecture, but to make architecture politically.

Lecture for the seminar «Urban Mutations on the Edge»

Sprache: Englisch
Kontakt: Jesse LeCavalier, lecavalier@arch.ethz.ch

NSL – Netzwerk Stadt und Landschaft

Was heisst Raumplanung? 1. NSL-Kolloquium

Donnerstag 20. November 2008 | 16:00–20:00 Uhr
CAB G61 | Universitätstrasse 6 | Zürich

Dozenten (voraussichtlich):
Prof. Dr. Marc Angélil, ISB Professur für Architektur und Entwurf;
Prof. Dr. Kay W. Axhausen, IVT Gruppe Verkehrsplanung, Stv. Leiter NSL;
Prof. Dr. Ing. Vittorio Magnago Lampugnani, ISB Professur für Geschichte des Städtebaus;
Prof. Dr. Bernd Scholl, IRL Professur für Raumentwicklung;
Prof. Günther Vogt, ILA Professur für Landschaftsarchitektur, Leiter NSL.

Aus Sicht der Raumwissenschaften ist bei den Diskussionen um die räumliche Entwicklung ein Defizit bei den Grundlagen festzustellen – nicht nur in der Schweiz, auch international. Um diese Defizite geht es am 1. NSL-Kolloquium. Es bildet den Auftakt zu einer Reihe von Veranstaltungen nationaler und internationaler Ausrichtung, die das Netzwerk Stadt und Landschaft der ETH Zürich für die kommenden Jahre plant.

Anmeldung erforderlich: Bis 1. November 2008 an:
Claudia Gebert, NSL, HIL H 43.2, 8093 Zürich
oder: gebert@nsl.ethz.ch oder Fax Nr. 044 633 15 67.
Weitere Informationen und Programm: gebert@nsl.ethz.ch

Institut für Raum- und Landschaftsentwicklung
Professur für Raumentwicklung

Von der Planung zur Realisierung – Gedanken aus der Sicht der Baugenehmigung

25. November 2008 | 8:00–12:00 Uhr | HIL E 9
ETH Hönggerberg

Gastdozent: Dr. Michael Kummer, Leitender Magistratsdirektor der Bauaufsicht, Stadt Frankfurt am Main

Gastvortrag im Rahmen der Vorlesung Nachhaltige Raumentwicklung I

Die Veranstaltung ist kostenlos
Informationen: http://www.re-portal.ethz.ch

Institut für Verkehrsplanung und Transportsysteme
Professur Kay W. Axhausen, Verkehrsplanung

Seminar

Gefährdete Verkehrsnetze?

4. Dezember 2008 | 12:00–18:00 Uhr
GEP-Pavillon beim ETH Hauptgebäude | Rämistrasse 101 | Zürich

Programm:
12:45 Begrüssung, Prof. K.W. Axhausen, IVT, ETH Zürich
13:00 «Risk assessment on the roadway system», Prof. M. Faber, ETH Zürich
13:40 Diskussion
13:55 «Integration of Risk in the Management of Transportation Infrastructures», J.D. Birdsall and Dr. R. Hajdin, IMC, Zürich
14:35 Diskussion
14:50 Kaffeepause
15:20 «Andere Route oder anderes Verkehrsmittel? Wahlentscheide von Verladern beim Unterbruch einer Verkehrsverbindung», Prof. R. Maggi, USI, Lugano
16:00 Diskussion
16:15 «Netzwerkgestütze Prognose der Kosten von Streckenunterbrechungen», Dipl.-ing. A. Erath, ETH Zürich
16:55 Diskussion

Organisation: Prof. K.W. Axhausen (axhausen@ivt.baug.ethz.ch)
Keine Anmeldung erforderlich.

Institut für Landschaftsarchitektur
Professur Christophe Girot

Symposium

Natur entwerfen Zur Aktualität des Werks von Dieter Kienast (1945–1998)

5. Dezember 2008 | 17:30 Uhr
Schaulager Basel | Ruchfeldstrasse 19 | Münchenstein, (BL)

Programm:
17:30 Begrüssung: Theodora Vischer, Direktorin Schaulager, Christian Felber, Direktor Christoph Merian Stiftung
Einführungsreferate: Christophe Girot, Professor für Landschaftsarchitektur, ETH Zürich, Anette Freytag, «Dissertationsprojekt über Dieter Kienast», Institut für Landschaftsarchitektur, ETH Zürich.
Film zu Person und Werk Dieter Kienast von Marc Schwarz
anschliessend Pause
19:15 Podiumsdiskussion: Unter der Leitung von Arthur Rüegg diskutieren gemeinsam mit Anette Freytag und Christophe Girot: Jacques Herzog (Herzog & De Meuron), Annemarie Burckhardt (Theorie/Kasseler Schule), Günther Vogt (Vogt Landschaftsarchitekten), Udo Weilacher (Universität Hannover).
Zusammenfassung: Andreas Tönnesmann, Vorsteher des Departements Architektur, ETH Zürich

Beschränkte Teilnehmerzahl. Anmeldung bis 15.11.2008 an: natur_entwerfen@arch.ethz.ch

Weitere Informationen: www.ila.arch.ethz.ch/natur_entwerfen

Institut für Verkehrsplanung und Transportsysteme
Lehrstuhl Verkehrssysteme Prof. Dr. U. Weidmann; Zusammen mit IAROR: International Association of Railway Operations Research

RailZurich2009: 3rd International Seminar on Railway Operations Modelling and Analysis

11.–13. Februar 2009 | ETH Zürich

Key-Note Referenten:
Herr Bernard Guillelmon, Geschäftsführer BLS AG;
Herr Peter Eichenberger, Leiter ETCS in Knoten, SBB AG.

Zusätzlich werden rund 50 wissenschaftliche Beiträge vorgetragen

Die internationale Vereinigung der Eisenbahnbetriebswissenschafter (IAROR) organisiert zusammen mit der ETH Zürich vom 11.–13. Februar 2009 die dritte Durchführung ihrer internationalen Eisenbahnfachkonferenz. Sie knüpft an die erfolgreichen Seminare in Holland und Deutschland mit jeweils rund 100 Spezialisten aus Universitäten, Bahnen, Industrie, Behörden und Beratung an.

Die RailZurich2009 wird wiederum Fach- und Führungskräfte zusammenbringen, welche sich mit Fragen qualitativ hochwertiger Fahrpläne sowie effizienter und robuster Betriebsprozesse befassen. Beiträge sind geplant zu den Themen Analyse, Modellierung und Simulation des Bahnbetriebs, grundlegende Zusammenhänge der Fahrplanplanung und Disposition, Kapazität und Standards der strategischen Netzentwicklung sowie Optimierung des Ressourceneinsatzes.

Informationen zu Anmeldung und Teilnehmerbeitrag:
www.ivt.ethz.ch/news/railzurich2009

Der Call-for-paper endete am 16. Juni.
Die Vorträge finden in englischer Sprache statt.
Zusätzlich zu den Vorträgen sind technische Besuche geplant.
Es wird ein Preis in Höhe von € 2500 für den besten und innovativsten Beitrag eines Nachwuchswissenschaftlers bis 35 Jahre vergeben.

Veranstaltungsreihen:

Institut für Landschaftsarchitektur
Professur Günther Vogt

Vortragsreihe

Bewegung in der Landschaft

17. September bis 15. Oktober 2008 | wöchentlich mittwochs
18:00–19:00 Uhr | HIL | ETH Hönggerberg

Die im Entwurfssemester «Process Cartography» zu gestaltenden Gebiete haben dezidiert städtebauliche Ausmasse. Insbesondere für das Gestalten von Freiräumen dieser Dimension ist das elementare Thema der Bewegung in der Landschaft wesentlich. Das Thema wird durch eine Vortragsreihe erläutert.

Programm:
17.09.08 Boris Sieverts: Mit Bewegung Landschaft machen (HIL E 67, Blue C)
24.09.08 Martin Schmitz: Warum ist Landschaft schön? Die Spaziergangswissenschaft von Lucius Burckhardt (HIL E 67, Blue C)
01.10.08 Anette Freytag: Landschaft und Bewegung. Landschaft in Bewegung (HIL E 67, Blue C)
08.10.08 Prof. Bernard Lassus: Pour un art de la transformation: l'inflexus (HIL E 4)
15.10.08 Alice Foxley: To the Rhine (HIL E 67, Blue C)

Institut für Geschichte und Theorie der Architektur
Professur für Geschichte des Städtebaus

Vorlesung Geschichte des Städtebaus

Die Architektur der Stadt von der Antike bis zum 19. Jahrhundert

18. September bis 18. Dezember 2008 | wöchentlich donnerstags
10:00–11:45 Uhr | HIL E 4 | ETH Hönggerberg

Dozent: Prof. Dr. Vittorio Magnago Lampugnani

Die Pflichtvorlesung für Studierende der Architektur spannt den Bogen von den Anfängen des Städtebaus bis zu den Strategien zur Stadt im ausgehenden 19. Jahrhundert.

Institut für Geschichte und Theorie der Architektur
Professur für Geschichte des Städtebaus

Seminar Geschichte des Städtebaus

Entwurfsstrategien für die Stadt: Stadtgründungen I

18. September 2008 bis Mitte Januar 2009 | wöchentlich donnerstags
14:45–16:30 Uhr | HIL D 60.1 | ETH Hönggerberg

Dozierende: Prof. Dr. Vittorio Magnago Lampugnani, Anne Brandl, Harald R. Stühlinger

Zu den grossen Leistungen der Menschheitsgeschichte zählen ohne Übertreibung unsere Städte. Am Beginn stand die Gründung der Stadt, die mal aus politischen, mal aus gesellschaftlichen, mal aus militärischen Gründen vollzogen wurde. Die Aktualität von Stadtgründungen ist auch heute noch vorhanden, wenn dies heute in Europa seltener, in Asien aber umso häufiger passiert. Die Stadtgründungen, die in diesem Semester analysiert werden, reichen vom Mittelalter bis zur industriellen Revolution.

Institut für Städtebau
Professur für Architektur und Städtebau Prof. K. Christiaanse

Seminar

Fallstudien zum Urbanen Raum: Offene Stadt: Fallstudien / Open City: Case Studies

zweiwöchentlich donnerstags | 15:45–17:30 Uhr
HIL H 40.4 Plaza | ETH Hönggerberg
Einführungsveranstaltung: 18.September

Dozierende: Prof. Kees Christiaanse, Fabienne Hoelzel, Tim Rieniets

Kees Christiaanse und sein Team an der ETH haben das Kuratorium für die 4. Architekturbiennale Rotterdam 2009 übernommen. Titel und Thema sind Open City. Dieses städtebauliche Thema von grosser gesellschaftlicher Relevanz und internationaler Dimension soll die Stadt als Ort sozialer, kultureller und politischer Koexistenz untersuchen. In diesem Seminar werden die Konditionen und Ausprägungen von rund 40 Städten und urbanen Situationen rund um den Globus unter bestimmten Gesichtspunkten analysiert und recherchiert. Regelmässige Besprechungen mit Experten und Teilnehmern der Biennale aus New York, Istanbul und Moskau u.a. Die Ergebnisse des Seminars werden in die Ausstellungsarbeit einfliessen.

Detailliertes Programm unter: http://www.christiaanse.arch.ethz.ch/Lehre/Diplomwahlfach,HS08 (ab 15.09.08)

Institut für Städtebau
Professur für Architektur und Städtebau Prof. K. Christiaanse

Vorlesung

Entwurf und Strategie im Urbanen Raum I: Open City

18. September bis 4. Dezember 2008 | wöchentlich donnerstags
10:00–11:45 Uhr | HIL E 3 | ETH Hönggerberg

Dozierende: Prof. Kees Christiaanse und Gäste

Gastvorträge:
02.10.08: Georgeen Theodore (Interboro), New York: Community
09.10.08: Jörg Stollmann, Berlin/Zürich: Squat
16.10.08: Bart Goldhoorn, Moskau/Rotterdam: Collective
30.10.08: Can Altay, Istanbul: Refuge
06.11.08: nn: Diaspora
13.11.08: Wouter Vanstiphout, Rotterdam: Rotterdam

Detailliertes Programm unter: http://www.christiaanse.arch.ethz.ch/Lehre/Vorlesungen,3terJahreskurs,HS08 (ab 15.09.08)

Institut für Städtebau
Professur für Architektur und Städtebau Prof. K. Christiaanse

Städtebau I: !Stadt! – Phänomene und Themen

18. September bis 4. Dezember 2008 | wöchentlich freitags
10:00h–11:45 Uhr | HCI G 3 | ETH Hönggerberg

Dozierende: Prof. Kees Christiaanse, Mark Michaeli, Christian Salewski

Detailliertes Programm unter: http://www.christiaanse.arch.ethz.ch/Lehre/Vorlesungen,2terJahreskurs,HS08 (ab 15.09.08)

Institut für Landschaftsarchitektur
Professur Christophe Girot, TheorieLab

Vorlesung Landschaftsarchitektur I

Geschichte und Theorie der Gartenkunst und Landschaftsarchitektur

19. September 2008 bis 5. Dezember 2008 | wöchentlich freitags
8:00–10:00 Uhr | HIL E3 | ETH Hönggerberg

Dozierende: Prof. Christophe Girot, Dr. Johannes Stoffler

Die Vorlesungsreihe «Geschichte und Theorie der Gartenkunst und Landschaftsarchitektur» behandelt die Entwicklungsgeschichte von gestalteter Natur – von den Anfängen der Kulturlandschaft und des Gartens bis zur Moderne. Dabei wird epochenweise insbesondere auf die räumliche und kulturelle Beziehung von Garten, Stadt und Landschaft und auf das sich wandelnde Naturverständnis eingegangen.

Informationen: http://www.girot.arch.ethz.ch

Institut für Geschichte und Theorie der Architektur
Professur für Geschichte des Städtebaus

Vorlesung Geschichte des Städtebaus

Die Architektur der Stadt von der Moderne bis heute

19. September bis 19. Dezember 2008 | wöchentlich freitags
10:00–11:45 Uhr | HIL E 3 | ETH Hönggerberg

Dozent: Prof. Dr. Vittorio Magnago Lampugnani

Das Vertiefungsfach für Masterstudenten stellt die Stadtbaugeschichte seit der Moderne bis in die jüngste Vergangenheit vor und erarbeitet Schwerpunktthemen zu Strategien zur Stadt.

Institut für Landschaftsarchitektur
Professur Christophe Girot, MAS Landschaftsarchitektur

MAS LA Vortragsreihe

Jeweils 18:00 Uhr | HIL H Foyer 40.9 | ETH Hönggerberg

Im Rahmen des MAS LA veranstaltet die Professur Girot alle 14 Tage eine Vortragsreihe mit internationalen Gästen aus dem Bereich der Landschaftsarchitektur und angrenzenden Bereichen. Zentrales Thema dieser Vortragsreihe ist die kritische Auseinandersetzung mit Fragestellungen der Nachhaltigkeit im Bereich der grossmassstäblichen Entwurfsarbeit in urbanen Landschaften.

Programm:
25.09.2008 Dozent: Sébastien Marot
09.10.2008 Dozentin: Julie Bargmann
16.10.2008 Dozent: Marc Treib
13.11.2008 Dozent: Michel Désvigne
27.11.2008 Dozent: Christophe Girot

Sprache: Englisch
Organisation: Professur Girot, MAS LA mit Christophe Girot und Sébastien Marot
Weitere Infos: http://www.girot.arch.ethz.ch

Institut für Landschaftsarchitektur
Professur Christophe Girot, MAS Landschaftsarchitektur Film Club

MAS Landschaftsarchitektur Film Club

Jeweils donnerstags | 17:00 Uhr | HIL H Foyer 40.9 | ETH Hönggerberg

Programm:
02.10.2008 «Hans im Glück», Peter Liechti (CH, 2004)
06.11.2008 «Robinson in Space», Patrick Keiller (UK, 1997)
20.11.2008 «Les petites fugues, Yves Yersin (CH, 1979)
04.12.2008 Experimentalfilm-Abend

Kontakt: Susanne Hofer, hofer@arch.ethz.ch